

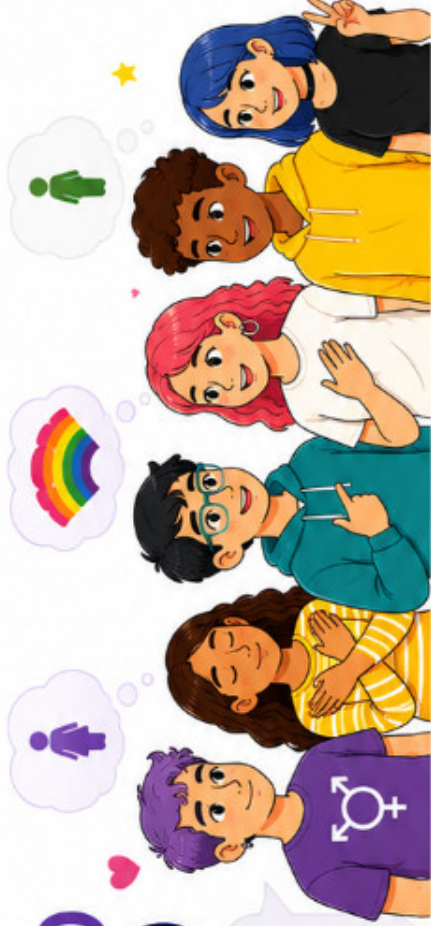

clínicasabortos.mx

IDENTIDAD DE GÉNERO

Es cómo una persona **se siente y se reconoce** por dentro, respeto a su género.



Independiente de:



BIOLOGÍA (SEXO)



ROLES SOCIALES (GÉNERO)



ORIENTACIÓN SEXUAL



GLOSARIO RÁPIDO

CISGÉNERO



Su identidad coincide con el sexo de nacimiento.

TRANSGÉNERO



Su identidad difiere del sexo de nacimiento. Es transexual si modifica su cuerpo médicamente, aunque no es obligatorio.

NO BINARIO / GÉNERO FLUIDO



No se identifica exclusivamente como hombre o mujer, o transita entre ambos.

AGÉNERO



No se identifica con ningún género.

QUEER



Rechaza las etiquetas rígidas de género y sexualidad.

TRAVESTISMO / DRAG



Expresiones estéticas o artísticas a través de la vestimenta, que no definen la identidad de la persona.

LA REGLA DE ORO



ESCUCHAR

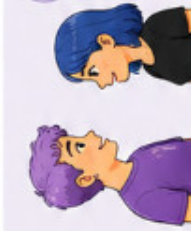

elle

RESPECTAR PRONOMBRES

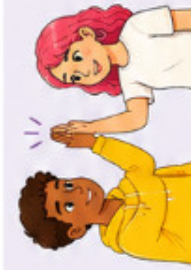

VALIDAR



APOYAR

Respetar la identidad de cada persona es construir espacios **inclusivos y libres de discriminación.**

