



clínicasabortos.mx

ANATOMÍA SEXUAL DE LA MUJER



La anatomía sexual femenina está compuesta por órganos externos e internos que cumplen funciones relacionadas con el placer, la menstruación, la reproducción y la respuesta sexual.



Placer



Menstruación



Reproducción



Respuesta sexual



Salud y bienestar

ANATOMÍA SEXUAL DE LA MUJER EXTERNA



MONTE DE VENUS

Zona ubicada sobre la vulva, formada por tejido graso y cubierta de vello púbico.



LABIOS MAYORES

Pliegues de piel que protegen la entrada vaginal y ayudan a mantener la lubricación natural.



ORIFICIO URETRAL

Abertura por donde sale la orina.



ABERTURA VAGINAL

Entrada de la vagina y canal por donde ocurre la menstruación y el parto.



CLÍTORIS

Órgano con mayor sensibilidad nerviosa y cuya función principal es proporcionar placer sexual.



LABIOS MENORES

Pliegues internos que rodean la abertura uretral y la entrada vaginal.



Cada cuerpo es único.

Conocerlo es el primer paso para cuidarlo y disfrutarlo con libertad y respeto.

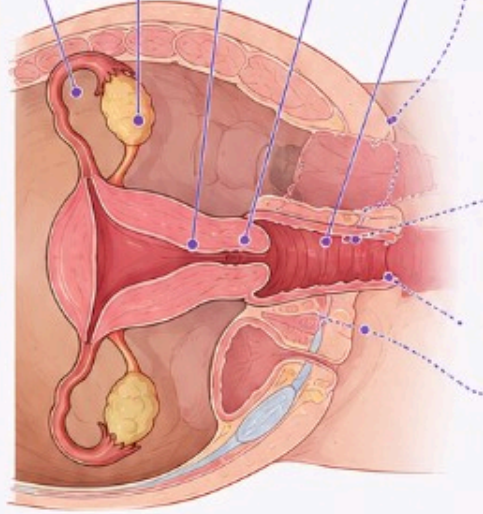

TROPAS DE FALOPIO

Transportan los óvulos desde los ovarios hasta el útero.



OVARIOS

Producen óvulos y hormonas sexuales.



ÚTERO

Órgano donde se desarrolla el embarazo durante la gestación.



CUELLO UTERINO (CÉRVIX)

Conecta la vagina con el útero.



VAGINA

Canal que conecta la vulva con el cuello uterino.



GLÁNDULAS DE BARTOLINO

Ayudan a lubricar la entrada vaginal durante la excitación sexual.



GLÁNDULAS DE SKENE

Se encuentran alrededor de la uretra y participan en la lubricación.



HIMEN

Membrana delgada ubicada en la entrada vaginal. Su forma y elasticidad pueden variar en cada mujer.



PUNTO G

Zona sensible localizada dentro de la vagina que puede generar placer intenso en algunas mujeres.



Tu cuerpo, tu salud, tu decisión.
Infórmate, cuídate y vívelo con orgullo.



Infórmate



Cúdate



Respétate



Vive sin prejuicios



Ama con libertad